

中学部（新2・3年生）の保護者様へ

「春期講習」のお知らせ

早春の候、保護者の皆様におかれましてはますますご健勝のこととお慶び申し上げます。

さて、今年も下記のとおり春期講習を実施いたします。ご存知の通り、教科書改訂により指導単元数が増えたことに加え、学校の授業速度が速くなり、難易度が高くなっています。今までの経験上、全ての単元を復習できていない生徒は、点数が上がりにくいことが分かっています。そのため、今までに学習した単元を総点検行い、3月の1ヶ月間、夜に行われる通常授業では復習授業を実施することにします。

しかし、4回の授業だけでは回数が少ないため春期講習にて補いたいと考えています。今までに習った単元を復習するのに必要な回数もご案内していますので、可能な限り春期講習の受講を願います。

① 個別指導 効率よく総復習をしたい人におススメ！

受講日、受講時間、受講教科、受講回数、受講単元、難易度（基礎・標準・応用コース）を選べますので、点数UPにつながる最適な受講プランを作成できます。

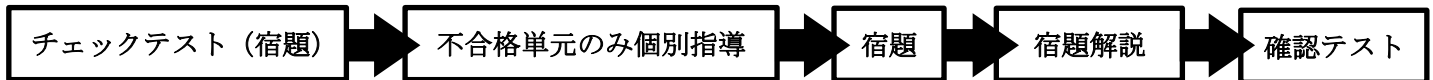

| 講習期間および受講回数 | 時間帯<1回:90分> | 1回あたりの講習費(税込) |
|---|--|--|
| 3/25(火)~4/6(日) 詳細については、4ページにある 春期スケジュール表 を参照してください。 1回から受講できます。 | <朝の部>1時間目 午前 11時00分~午後 0時30分 <昼の部>2時間目・3時間目 午後 1時40分~午後 4時50分 <夜の部>1部・2部 午後 7時00分~午後 9時50分 | 新中2：2,400円 新中3：2,500円 【ご注意ください】 ・テキストをご購入されていない方は、別途テキスト代が必要です。 ・春期講習をキャンセルされる場合、振替授業を行います。 |

| 指導教科 | 指導概要 |
|-----------------|---|
| 英語 | ◆ 総復習 ◆ 個別指導専用テキスト（総復習用）を使って、中学1年生1学期からの総復習を行います。 まずは、 基礎レベル のチェックテストにより、苦手単元を見つけ出し、ピンポイントでその単元を指導します。基礎レベルが定着できていることが確認できれば、標準レベル、応用レベルへと同様に指導します。今までに習った単元全てを受講する場合、下記の受講回数の目安を参考にしてください。毎回、単語テストもあります。 ●通常授業に加えて、標準レベルまで総復習する受講回数の目安 新3年：基礎コースの方：15回 標準コースの方：8回 応用コースの方：4回 新2年：基礎コースの方：10回 標準コースの方：5回 応用コースの方：2回 |
| 理科 または 社会 | ◆ 総復習 ◆ 兵庫県の 入試によく出る単元 の中から、特に生徒が 苦手な問題を優先的に 復習していきます。今までに習った単元全てを受講する場合、下記の受講回数の目安を参考にしてください。 ●通常授業に加えて、標準レベルまで総復習する受講回数の目安 新3年：基礎コースの方：10回 標準コースの方：6回 応用コースの方：2回 新2年：基礎コースの方：2回 標準コースの方：1回 応用コースの方：0回 |

| 指導教科 | 指導概要 |
|---------------------------|---|
| 数 学 | <p>◆ 総復習 ◆【対象者：新中学2年】</p> <p>英語と同様の指導方法になります。</p> <p>◆ 総復習 ◆【対象者：新中学3年】</p> <p>英語の指導内容に、次の項目が追加されます。</p> <p>① <u>私立中学のように1年と2年で学習した単元を関連するグループに仕分けして、指導します。</u></p> <p>② 基礎レベル問題を優先指導し、正解できることを確認した後、標準レベルを個別指導します。</p> <p>③ 標準レベル問題を解けた方は、応用レベルを個別指導します。</p> <p>●通常授業に加えて、標準レベルまで総復習する受講回数の目安</p> <p>新3年：基礎コースの方：16回 標準コースの方：9回 応用コースの方：4回</p> <p>新2年：基礎コースの方：11回 標準コースの方：6回 応用コースの方：2回</p> |
| | <p>◆ 総復習 ◆ (各講座の受講回数の目安：6回)</p> <p>現代文基礎：「読解の名人(基礎編)」を使って、接続語、指示語をしっかりと学習した上で、重要な文の見つけ方を解説し、「読解の名人(I・II)」により長文問題の解き方を指導します。</p> <p>現代文標準：「システム中学国語 入門」により論理的に長文問題が解ける方法を指導します。</p> <p>日本語文法：「中学基礎がため100%文法編」により今までに学習した国文法を復習します。</p> <p>古文・漢文：「システム中学国語 古文漢文」により、古文、漢文の解き方について解説を行います。</p> |
| 国 語 | |
| チェック テストは ありませ ん | |

中1で学習したものが土台となり、その延長上に中2の学習があることを生徒に意識させ、理解の定着を図ります。

② 記憶力UPトレーニング講座 「記憶力トレーニング」と「理社を復習する」一石二鳥の講座！

| 講習時間 | 受講回数 | 時間帯 | 講習費(税込) |
|----------|---|----------|---------------------|
| 1回90分 | 4回または8回 | 個別指導と同じ。 | 4回：5,000円 8回：9,000円 |
| 指導教科 | 指導概要 | | |
| 理科 社会 | <p>あさイチ(NHK)、所さんの目がテン!(日テレ)、とくダネ!(フジ)、日本経済新聞などで取り上げられている「速読」。最近、テレビに出ている脳科学者、澤口俊之先生もこの教材をおススメしています。また、京都大学野球部、Jリーグチームも練習に取り入れています。これはパソコンを使って速読トレーニングするものですが、キャリアでは記憶力をUPさせるプログラムに着目し、当講座ではこれを活用します。</p> <p>さらに、2~10倍速の速さで聴くことにより繰返し回数を増やし、記憶力をUPさせる「速聴」も使用します。教材は理科と社会のフォレストステップで、今までに学習した重要語を覚えていきます。</p> <p><授業の流れ></p> <p>①「速読」→ 脳の体操(20分間)：記憶力UPトレーニング</p> <p>②「速音聴」→ 耳で記憶(40分間)：要点(Point)を高速で繰返し聴きながら覚えます。</p> <p>③「発声」→ 口で記憶(5分間)：「速音聴」で学習した範囲を高速で暗唱し、記憶の確認をします。</p> <p>④「筆記」→ 体で暗記(25分間)：繰返し法を用いてパソコンチェックの答えと図表を書いて覚えます。</p> | | |
| | <p>理科</p> <p>社会</p> <p>受講生全員の平均点数です。</p> | | |

③ 理科・社会暗記特訓 目標があれば、勉強できる人におススメ!

| 特訓日 | 時間帯 | 参加費(税込) |
|----------|---|-----------------------|
| 基本2日間 | 個別指導と同じ。 | 特訓回数に関係なく、トータルで2,000円 |
| 指導教科 | 初日に暗記範囲を指示 → 家または自習室で繰り返し暗記 → 合格するまで塾で再テスト | |
| 理科 社会 | 春期スケジュール表から「初日の特訓日」および「テスト日」を自由に決めてください。 ②「記憶力UPトレーニング講座」も同時に活用すると点数UPにつながります。 | |

④ 英単語暗記特訓 書くことが面倒。英単語を覚えられない人におススメ!

| 講習時間 | 受講回数 | 時間帯 | 講習費(税込) |
|-------|---|----------|-------------|
| 1回90分 | 4回を1セットにします。 | 個別指導と同じ。 | 1セット:2,000円 |
| 指導教科 | パソコンからネイティブの発音を聞きながら、画面にあるイラストと英単語を同時に覚えていきます。記憶が残りやすくなるように右脳と左脳を同時に使うように設計がなされています。また、まるでゲームのように楽しめる工夫もされています。 | | |
| 英語 |  | | |

⑤ スタトレ講座 家で学校の宿題ができない人におススメ!

| 講習時間 | 講習期間および受講回数 | 時間帯 | 講習費(税込) |
|-------|---|----------|---------|
| 1回90分 | 個別指導と同じ。 | 個別指導と同じ。 | 1回:500円 |
| 指導教科 | 学校の春休みの宿題で分からない問題を解説すると同時に勉強の方法も指導します。さらに、「内申点をUPさせる提出物」の作り方も伝授します。ただし、内申点を上げるためには、学校の授業態度が良いことも必要条件です。 | | |
| 全教科 | | | |

⑥ キャリア講座 人生で目標や目的を見つけると、勉強が楽しくなる! 全員参加!

| 日時 | 講習費 |
|---|-----|
| 3月30日(日) <中学部>19時00分~20時15分 <高校部>20時30分~22時00分 | 無料 |
| 中学部では、「内申点が人生を決める」、「内申点を下げる行動」この2点について塾長と一緒に話し合います。 高校部では、「日本が抱えている三大問題 ~これらを意識すれば就職内定率もUP~」について議論します。 | |

⑦ 理科実験 科学に興味のある方におススメ!

| 日時 | 定員 | 参加費(税込) |
|-----------------------|--|---------|
| 3月31日(月)19時00分~21時00分 | 12名(定員になり次第、締切となります。) | 2,800円 |
| 指導教科 | 30種類の中から好きな実験を自由にお選びいただけます。持ち物は筆記用具のみです。 | |
| 理科 | なお、実験器具の費用は参加費に含まれています。 | |

⑧ 学校の宿題総仕上げ特訓 春休みの宿題を後回しにする人におススメ!

| 特訓日 | 時間 | 参加費(税込) |
|---------|--|-----------|
| 4月6日(日) | 11時00分~16時50分 | 1日:2,000円 |
| 指導教科 | 学校で出された春休みの宿題を完成させます。塾長が全てのページを確認して、進捗状況を保護者様にメールにてご連絡いたします。また、学校の春休みの宿題で分からない問題を解説し、勉強の方法も指導します。 昼食のお弁当持ち込みOK! 外食もOKです。 | |
| 全教科 | | |

春期講習をお申込みされる方へ ご提出していただくもの

- ① 春期講習申込書
- ② 春期講習 第一希望 時間割

締切は、3月10日(月)です。

春期講習の初回日時について、メールにてお知らせします。配信予定日は17日(月)です。さらに、授業のある日に、「春期講習 時間割」を生徒にお渡しします。

なお、春期講習のお見積りについては、春期講習申込書の右側にある「簡易お見積り作成表」をご利用ください。

● 納金日 および キャンセル について

4月の初旬にお渡しする4月分のお月謝袋とともに春期講習の請求書を同封いたしますので、**4月分のお月謝と一緒に納金願います。**なお、**春期講習をキャンセルされる場合は、振替授業を行います。**

● 自習室のご利用について

春期スケジュールにある「有」のある時間帯では、事前連絡なしで無料にて自習室をご利用いただけます。

春期スケジュール表<中学部>

| | | 2014年3月 | | | | | | 2014年4月 | | | | | | |
|------|-------|---------|-----|-----|-----|--|---|---|----|----|----|----|--|----------------------|
| | | 25日 | 26日 | 27日 | 28日 | 29日 | 30日 | 1日 | 2日 | 3日 | 4日 | 5日 | 6日 | |
| | | 火 | 水 | 木 | 金 | 土 | 日 | 月 | 火 | 水 | 木 | 金 | 土 | |
| 1時間目 | 11:00 | 有 | 有 | 有 | 有 | 有 | 休 み | 有 | 有 | 有 | 有 | 有 | 宿 題 特 訓 | |
| | 12:30 | 有 | 有 | 有 | 有 | 有 | | 有 | 有 | 有 | 有 | 有 | | |
| 2時間目 | 13:40 | 有 | 有 | 有 | 有 | 有 | | 有 | 有 | 有 | 有 | 有 | | 有 |
| | 15:10 | 有 | 有 | 有 | 有 | 有 | 有 | 有 | 有 | 有 | 有 | 有 | | |
| 3時間目 | 15:20 | 有 | 有 | 有 | 有 | 有 | 有 | 有 | 有 | 有 | 有 | 有 | 11:00 ~ 16:50 | |
| | 16:50 | 有 | 有 | 有 | 有 | 有 | 有 | 有 | 有 | 有 | 有 | 有 | | |
| 通常授業 | | 有 | 有 | 有 | 有 | 個別指導 <small>・通常授業は休みですが、 春期講習のみ行います。</small> | キャリア講座 <small>高校部 20:30~22:00 中学部 19:00~20:15</small> | 理科実験 <small>19:00 ~ 21:00</small> | 有 | 有 | 有 | 有 | 有 | 休 み |

春期講習申込書 <中学部新2・3年>

中学 新 年生 生徒氏名: _____

受付期間: 3月10日(月)まで。

申込書の書き方

ステップ①: 各講座(①~③)に対し、1. 参加する 2. 参加しない のいずれかに○をご記入下さい。

ステップ②: 受講される講座に、講習回数をご記入ください。

| <p>① 個別指導</p> <p>1. 参加する。 2. 参加しない。</p> <table border="1" data-bbox="98 728 1054 862"> <thead> <tr> <th>英語</th> <th>数学</th> <th>理科</th> <th>社会</th> <th>国語</th> <th>合計</th> </tr> </thead> <tbody> <tr> <td style="text-align: center;">□</td> <td style="text-align: center;">□</td> <td style="text-align: center;">□</td> <td style="text-align: center;">□</td> <td style="text-align: center;">□</td> <td style="text-align: center;">□</td> </tr> </tbody> </table> | 英語 | 数学 | 理科 | 社会 | 国語 | 合計 | □ | □ | □ | □ | □ | □ | <p><簡易お見積り作成表></p> <ul style="list-style-type: none"> ・テキストをご購入されていない方は、別途テキスト代が必要です。 ・春期講習をキャンセルされる場合、振替授業を行います。 <p>単価 中2 : 2,400円 中3 : 2,500円</p> <p>受講回数 単価 個別指導料 __回 × __円 = __円</p> |
|--|--|----|----|----|----|----|---|---|---|---|---|---|---|
| 英語 | 数学 | 理科 | 社会 | 国語 | 合計 | | | | | | | | |
| □ | □ | □ | □ | □ | □ | | | | | | | | |
| <p>② 記憶力UPトレーニング講座(理科&社会)</p> <p>1. 参加する。 2. 参加しない。</p> <p>※ 当講座は効果を出すことを優先し、受講回数が決まっています。</p> | <p>単価 4回 : 5,000円 8回 : 9,000円</p> <p>受講料 _____円</p> | | | | | | | | | | | | |
| <p>③ 理科・社会暗記特訓</p> <p>1. 参加する。 2. 参加しない。</p> | <p>単価 1日 : 2,000円</p> <p>特訓料 _____円</p> | | | | | | | | | | | | |
| <p>④ 英単語暗記特訓</p> <p>1. 参加する。 2. 参加しない。</p> <p style="text-align: center;">受講セット数 : _____ セット 1セット=4回</p> <p>※ 当講座は効果を出すことを優先し、1セットからの申し込みとなります。</p> | <p>単価 1セット4回 : 2,000円</p> <p>セット数 単価 特訓料 __セット × 2,000円 = _____円</p> | | | | | | | | | | | | |
| <p>⑤ スタトレ講座</p> <p>1. 参加する。 2. 参加しない。</p> <p style="text-align: center;">受講回数 : _____ 回</p> | <p>単価 1回 : 500円</p> <p>回数 単価 受講料 __回 × 500円 = _____円</p> | | | | | | | | | | | | |
| <p>⑥ キャリア講座</p> <p>1. 参加する。 2. 参加しない。 可能な限り全員参加。</p> | <p style="text-align: center;">無 料</p> | | | | | | | | | | | | |
| <p>⑦ 理科実験</p> <p>1. 参加する。 2. 参加しない。</p> | <p>単価 参加料 2,800円</p> <p>_____円</p> | | | | | | | | | | | | |
| <p>⑧ 学校の宿題総仕上げ特訓</p> <p>1. 参加する。 2. 参加しない。</p> | <p>単価 1日 : 2,000円</p> <p>特訓料 _____円</p> | | | | | | | | | | | | |

春期講習 第一希望 時間割

春期講習の希望日時をお聞きします。

右側にある凡例を参考に、下表「春期講習第一希望時間割」の着色のない枠に記号（○、△、□、☆、◎）をご記入ください。

当塾で生徒全員および講師の出席日を確認し、調整した後、メールにて春期講習初回日時をお知らせします。配信予定日は17日（月）です。

| 凡 例 | |
|-----|---------|
| ○ | 個別指導 |
| △ | 記憶力UPトレ |
| □ | 理社暗記特訓 |
| ☆ | 英単語特訓 |
| ◎ | スタトレ講座 |

春期講習第一希望時間割

| | | 2014年3月 | | | | | | 2014年4月 | | | | | | |
|------|-------|---------|-----|-----|-----|-----|-----|--|-----------------------------|----|----|----|----|-----------------------------|
| | | 25日 | 26日 | 27日 | 28日 | 29日 | 30日 | 31日 | 1日 | 2日 | 3日 | 4日 | 5日 | 6日 |
| | | 火 | 水 | 木 | 金 | 土 | 日 | 月 | 火 | 水 | 木 | 金 | 土 | 日 |
| 1時間目 | 11:00 | | | | | | 休み | | | | | | | 宿題特訓 11:00 ~ 16:50 |
| | 12:30 | | | | | | | | | | | | | |
| 2時間目 | 13:40 | | | | | | | キャリア講座 高校部(20:30~22:10) 中学部(19:00~20:10) | 理科実験 19:00 ~ 21:00 | | | | | |
| | 15:10 | | | | | | | | | | | | | |
| 3時間目 | 15:20 | | | | | | | | | | | | | |
| | 16:50 | | | | | | | | | | | | | |
| 通常授業 | 19:00 | | | | | | | | | | | | | 休み |
| | 20:25 | | | | | | | | | | | | | |
| | 20:30 | | | | | | | | | | | | | |
| | 21:55 | | | | | | | | | | | | | |

注) 通常授業の時間帯では、1コマが85分間になります。